

**BETTER  
LIVING**  
DESIGN STUDIO

by  NTO



บริษัท **N.T.O Holding** ก่อตั้งปี ค.ศ. 2022 ได้สืบทอดเจตนารมณ์มาจากบริษัท **Inter Motor Trade Co., Ltd.** ที่ก่อตั้งมาตั้งแต่ปี ค.ศ. 1997 โดยจำหน่าย มอเตอร์ เครื่องจักร อุปกรณ์ตกแต่ง และ ซ่อมแซมเฟอร์นิเจอร์ ต่อมาเมื่อปี ค.ศ. 2011-2020 ได้เริ่มต้นดำเนินธุรกิจ **Renovation And Decorations** ในประเทศสหรัฐอเมริกา จนกระทั่งตัดสินใจต่อยอดมาเปิดธุรกิจที่ประเทศไทย โดยการก่อตั้งบริษัท **N.T.O. Holding** จัดตั้งขึ้นภายใต้คอนเซ็ปต์ **“Build Right For Better Living”** โดยทีมช่างผู้เชี่ยวชาญที่มีประสบการณ์ยาวนานมากกว่า 20 ปี ผ่านผลงานคุณภาพต่าง ๆ มากมาย



## “สร้างบ้าน จากเรื่องเล่า”

เวลาเราจะทำบ้านสักหลังหรือแต่งบ้านสักที การสื่อสารในเรื่องเล่าเราจึงสำคัญมากๆ บ้านหลังนี้จะออกมาเป็นแบบไหน ครอบคลุมฟังก์ชันที่เหมาะสมกับเราไหม เพราะความสำคัญในส่วนนี้ ทางเรามีทีมงาน in-house เฉพาะทางที่พร้อมให้คำปรึกษาแนะนำตั้งแต่เรื่อง ออกแบบ , อารมณ์ความรู้สึกของบ้าน , สรีระของผู้ใช้งาน ไปจนถึงความเหมาะสมของผู้ใช้งาน

# “คุณภาพ ทุกรายละเอียด”

หัวใจของการผลิตและสร้างเป็นอีกส่วนที่ปล่อยไม่ได้เลย เพราะสิ่งที่เราทำ  
จะเป็นลายเซ็น ภาพจำ และ ความยากง่าย ในการดูแลหลังการขายของเรา  
ขั้นตอนการผลิตอาศัย การที่มีมาตรฐานของบริษัทกำหนด กลั่นมาจาก  
มาตรฐานสากล จากผู้คิดค้นวัสดุ ประสบการณ์ที่ยาวนาน ความคุ้นเคยของวัสดุ  
ประกอบด้วยนวัตกรรมใหม่ๆ ที่พัฒนาการมาถึงปัจจุบัน





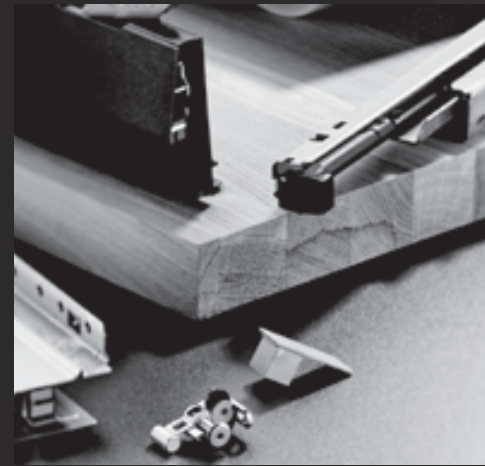

## “ธุรกิจแนวตั้ง”

หลายคำตามฉิ่งเข้ามา กับเรื่อง การรับประกันที่ยาวนาน การดูแลหลังการขาย ราคาที่จับต้องได้ ทำได้อย่างไร ทำไมต้องทำ

ทางเรามี บริษัทในเครือของเราเอง ที่เป็นตัวแทนจำหน่ายวัสดุประกอบเฟอร์นิเจอร์เป็นหลัก, อุปกรณ์ต่างๆ รวมถึง งานระบบไฟเฟอร์นิเจอร์ โดยเฉพาะ ในส่วนนี้ทำให้เราทราบถึงต้นทุนที่แน่นอน และ เข้าถึงการอบรมระดับมาตรฐานของผู้ผลิตวัสดุโดยตรง

การรับประกันที่ยาวนาน หมายถึงความมั่นใจในการแนะนำ การเลือกใช้ และ การติดตั้งที่ได้มาตรฐานสูง ถึงสามารถให้ความมั่นใจผ่านการรับประกันได้ในอนาคตมีแนวโน้มที่จะทำให้การรับประกันสูงขึ้น เนื่องจากการพัฒนาของวัสดุ การคิดค้นวัสดุนวัตกรรมใหม่ๆ มากขึ้นในอนาคต

# “ภาพเล็กสู่ภาพใหญ่”

การตั้งต้นที่มีแบบแผน ทำให้ออกมาเป็นภาพใหญ่ที่สวยงาม นอกเหนือจากทีมงาน , วัสดุ, นวัตกรรม ถ้าการทำบ้านเปรียบเสมือนการเดินทาง สิ่งที่เราไปถึงจุดหมายปลายทางได้อย่างแม่นยำคือแผนที่ ที่จะบอกเส้นทางการเดินทาง เช่นเดียวกับกับการทำบ้าน ขั้นตอนแบ่งออกเป็น 3 ขั้นตอนหลัก คือ 1. ออกแบบ 2. ผลิตและติดตั้ง 3. บริการหลังการขาย

## 1. ออกแบบ

ทางเราไม่จำกัดจำนวนครั้งในการแก้ไขแบบ เพราะอยากให้เจ้าของบ้านได้บ้านที่ดีที่สุด ตั้งแต่ตอนออกแบบ ขั้นตอนนี้จะมีการ ัดหน้างานละเอียดไปจนถึงการปรับ แก้ไขแบบ แบบ real-time จนทำให้ตรงใจมากที่สุด

## 2. ผลิตและติดตั้ง

มี Project Manager ในการควบคุมงาน มี Application วัตถุประสงค์ในการรายงานความคืบหน้า เพื่อให้ทางเจ้าของ ได้เข้าถึงขั้นตอนที่เร็ว และ สามารถแจ้งได้ทันทีเมื่อมีข้อสงสัย

## 3. บริการหลังการขาย

หลังส่งมอบจะมีทีมบริการหลังการขายแยก สำหรับ ดูแลลูกค้าต่อในส่วนการรับประกัน สอนวิธีใช้ รวมไปถึง ให้ความรู้เพิ่มเติมในการใช้งานต่าง ๆ



**CHERKOON**  
Sukhumvit, Thailand









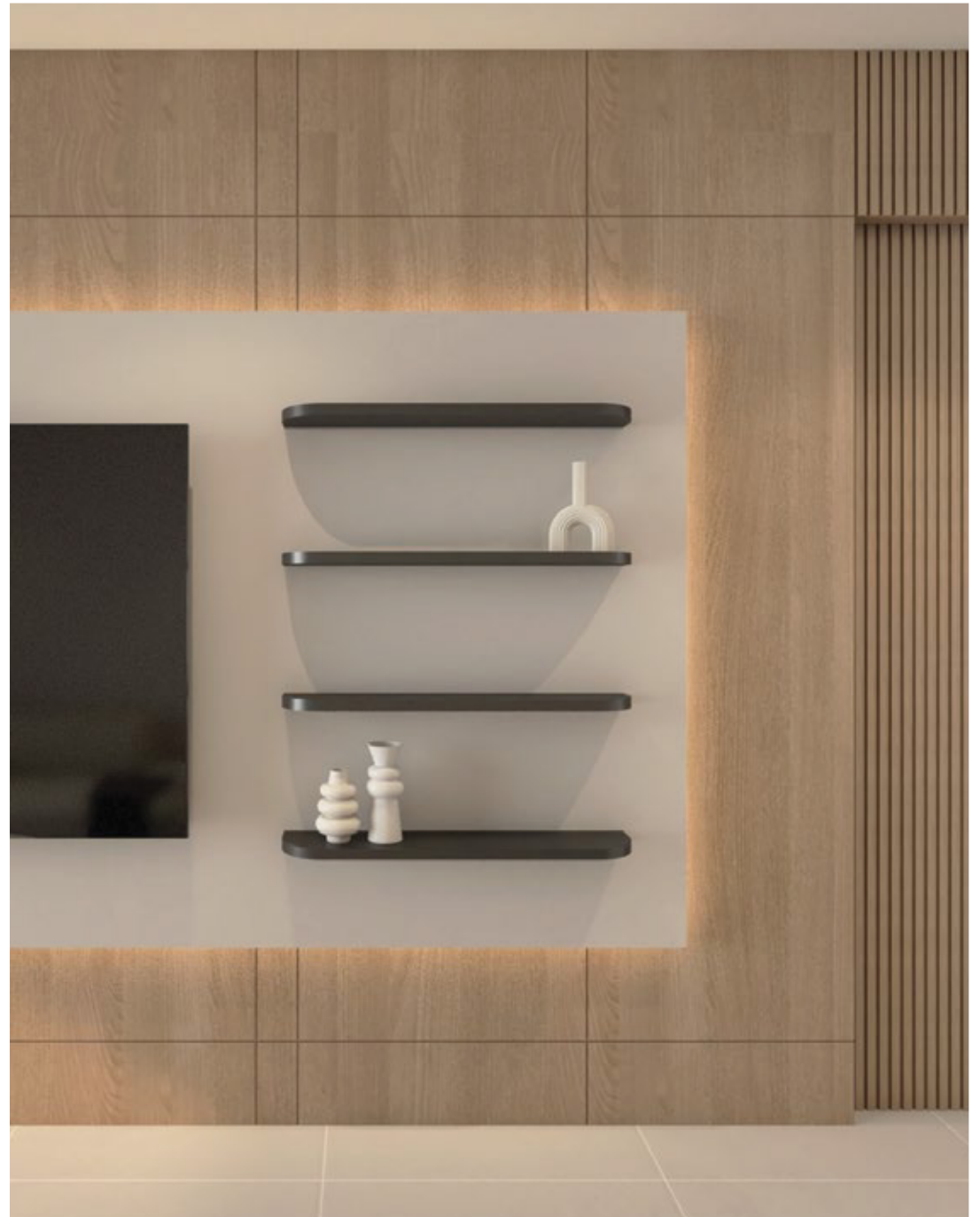



**THAWEE**  
Phetkasem, Thailand





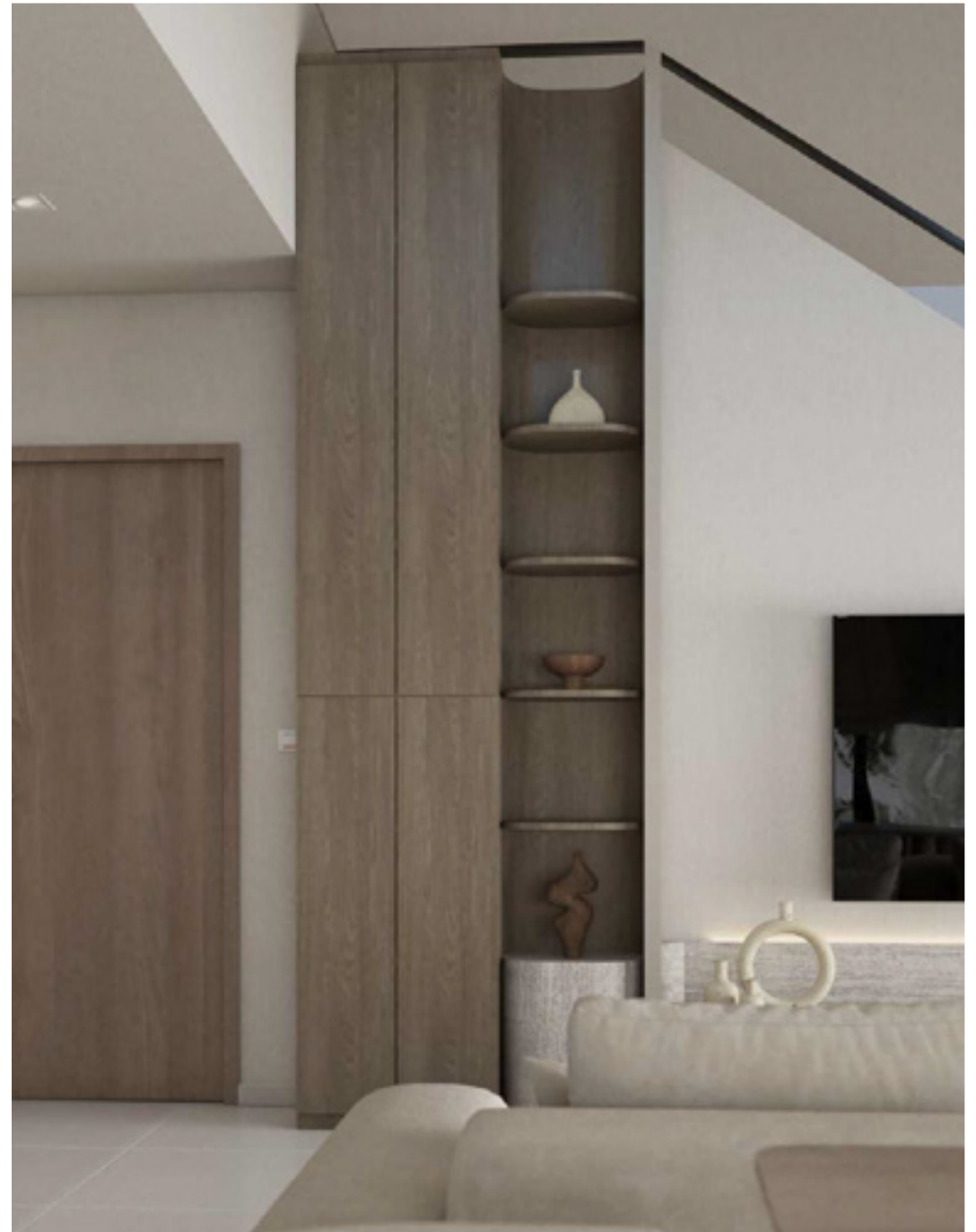









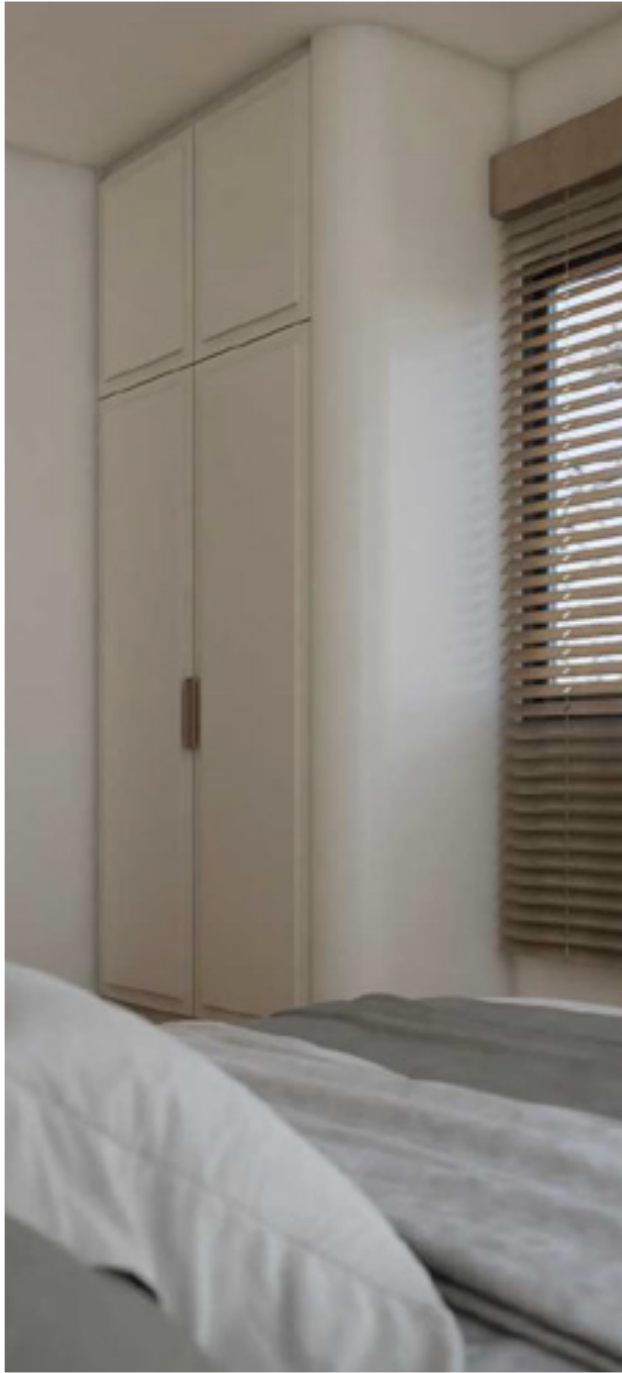







**CHERKOON**  
Sukhumvit, Thailand



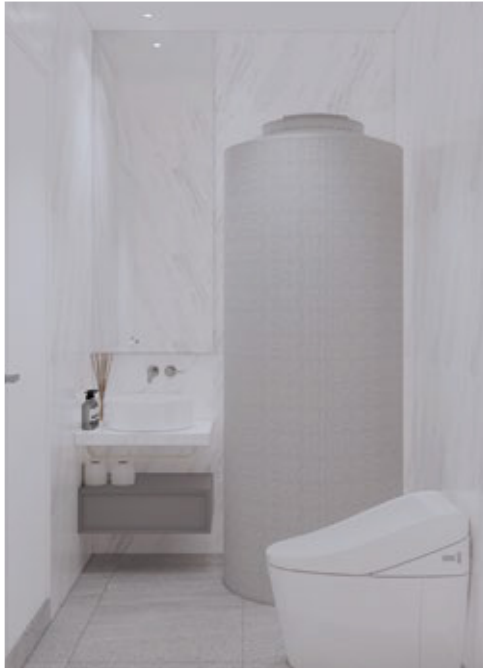



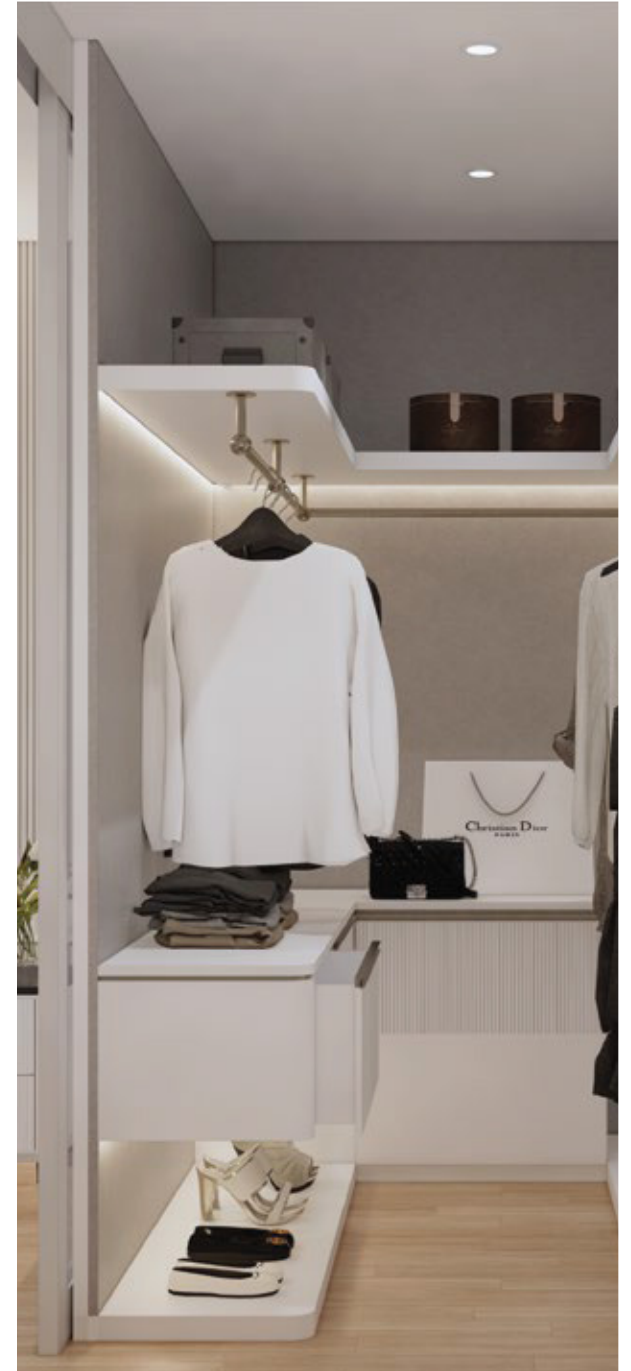
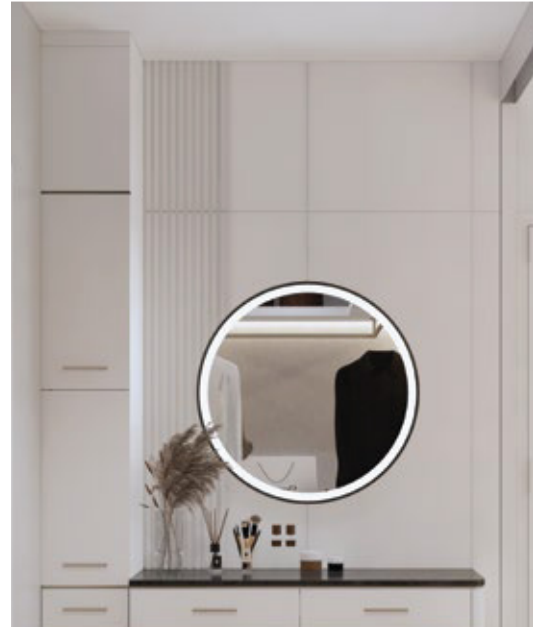





**CHERKOON**  
Sukhumvit, Thailand













**CHERKOON**  
Sukhumvit, Thailand















**CHERKOON**  
Sukhumvit, Thailand







**CHERKOON**  
Sukhumvit, Thailand

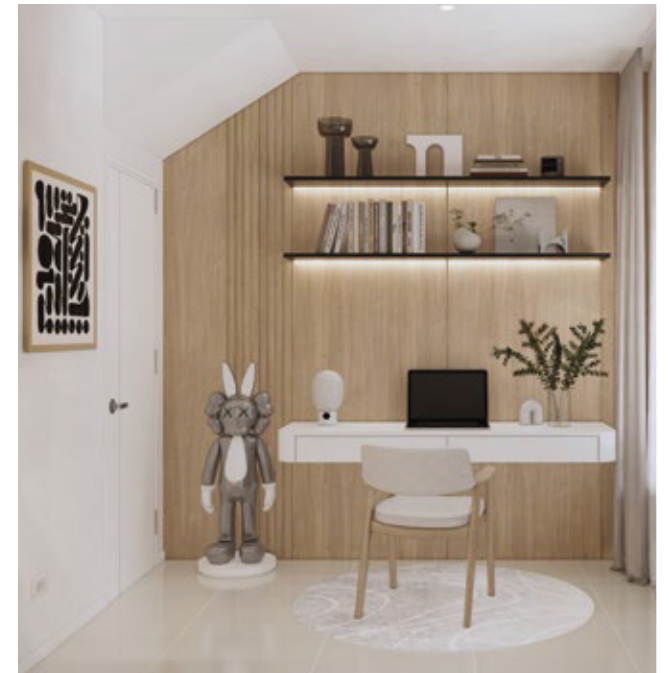









**CHERKOON**  
Sukhumvit, Thailand













**GRAND BRITANIA**  
Ratchaphruek, Thailand





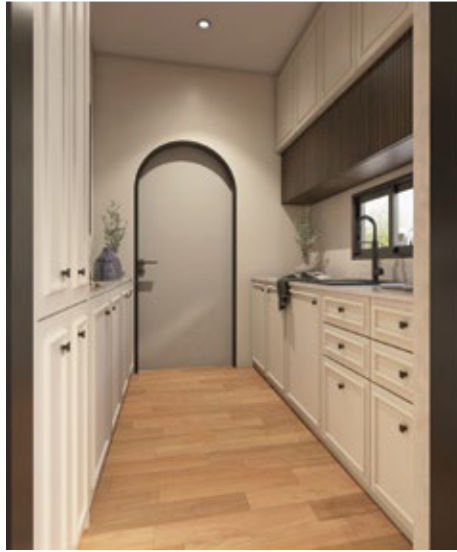











**NORA**  
Bangna, Thailand





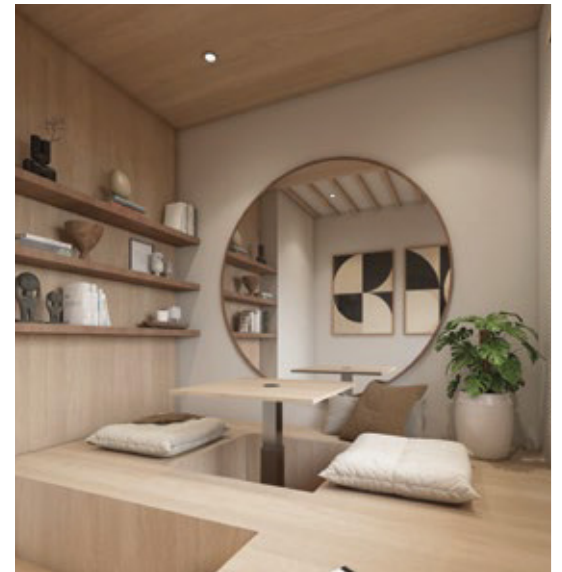
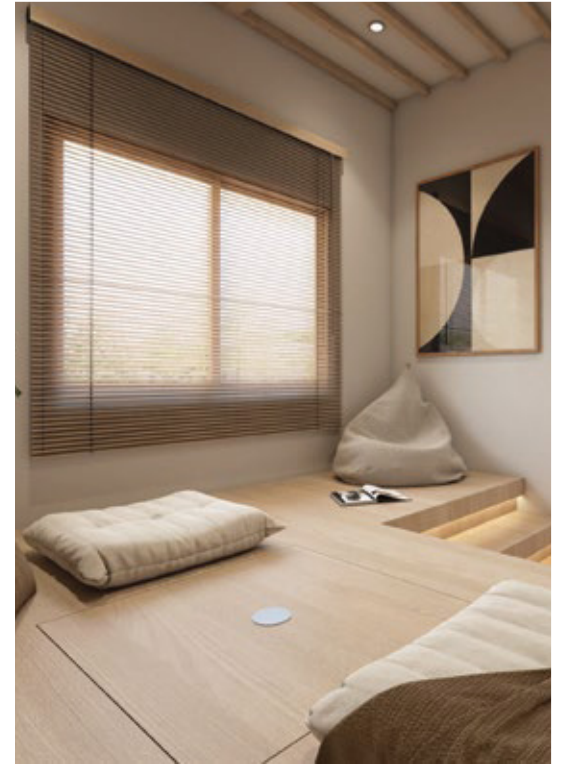





**SUPALAI**  
Chaiyaphruek, Thailand











**THE CITY**  
Kanlapaphruek, Thailand





















**VENUE ID**  
Westgate, Thailand













**VENUE ID**  
Rama 5, Thailand





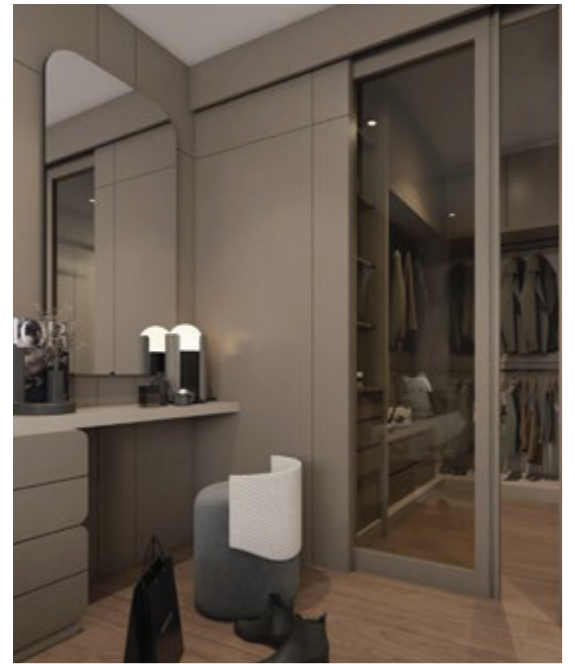









**VENUE ID**  
Rama 5, Thailand





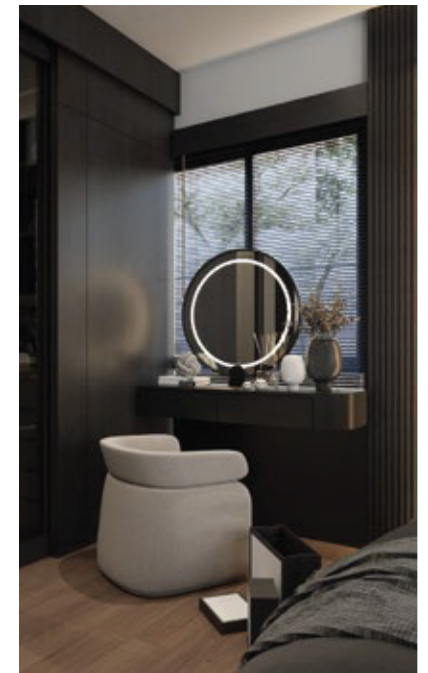

**VENUE ID**  
Westgate, Thailand

















**บ้านเดี่ยว**  
Srinakarin, Thailand











**BAAN KLANG MUANG**  
Krungthep Kreetha, Thailand











**BAAN KLANG MUANG**  
Ramintra, Thailand









**BAAN KLANG MUANG**  
On Nut, Thailand











**บ้านเดี่ยว**  
Phahonyothin, Thailand



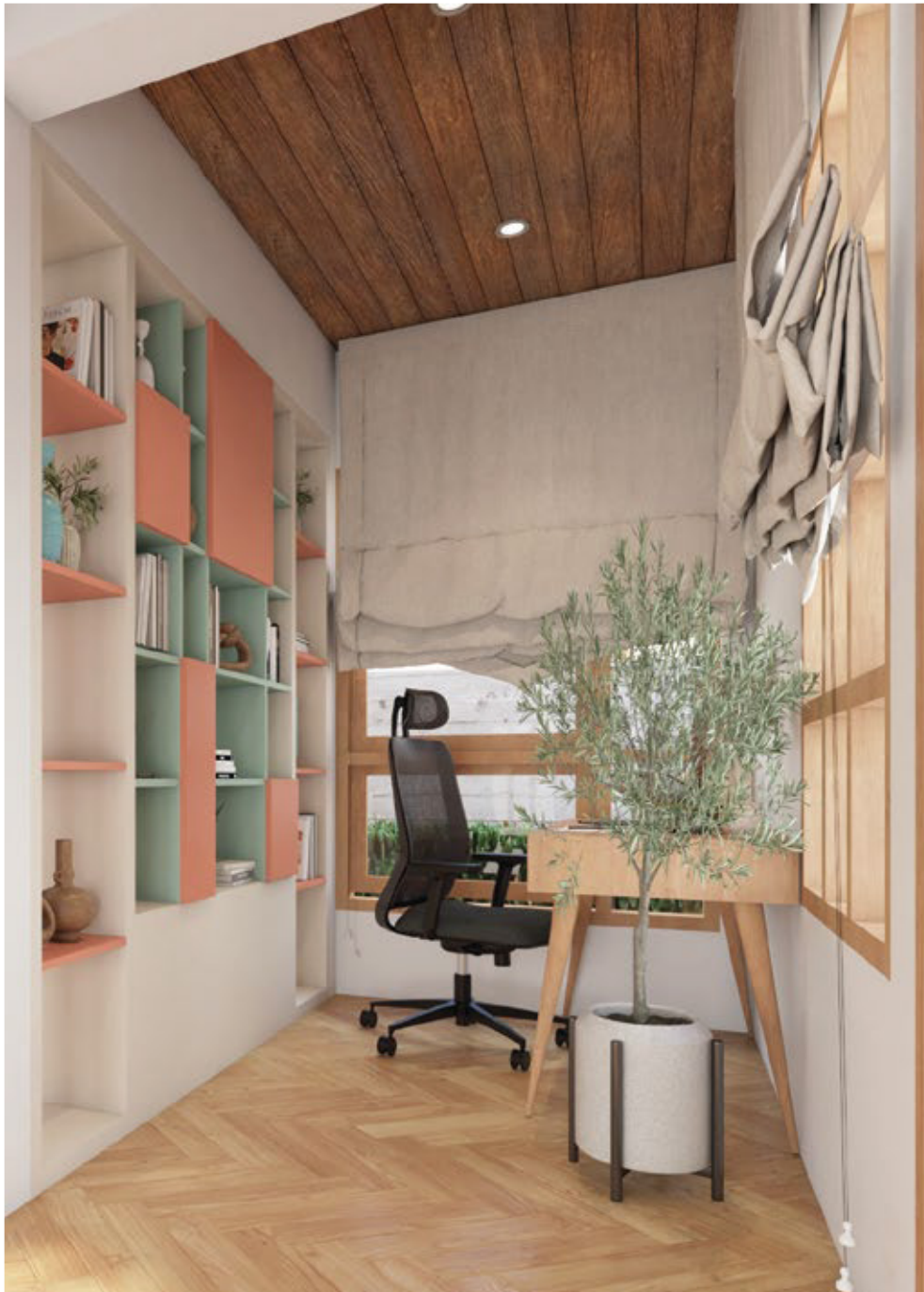



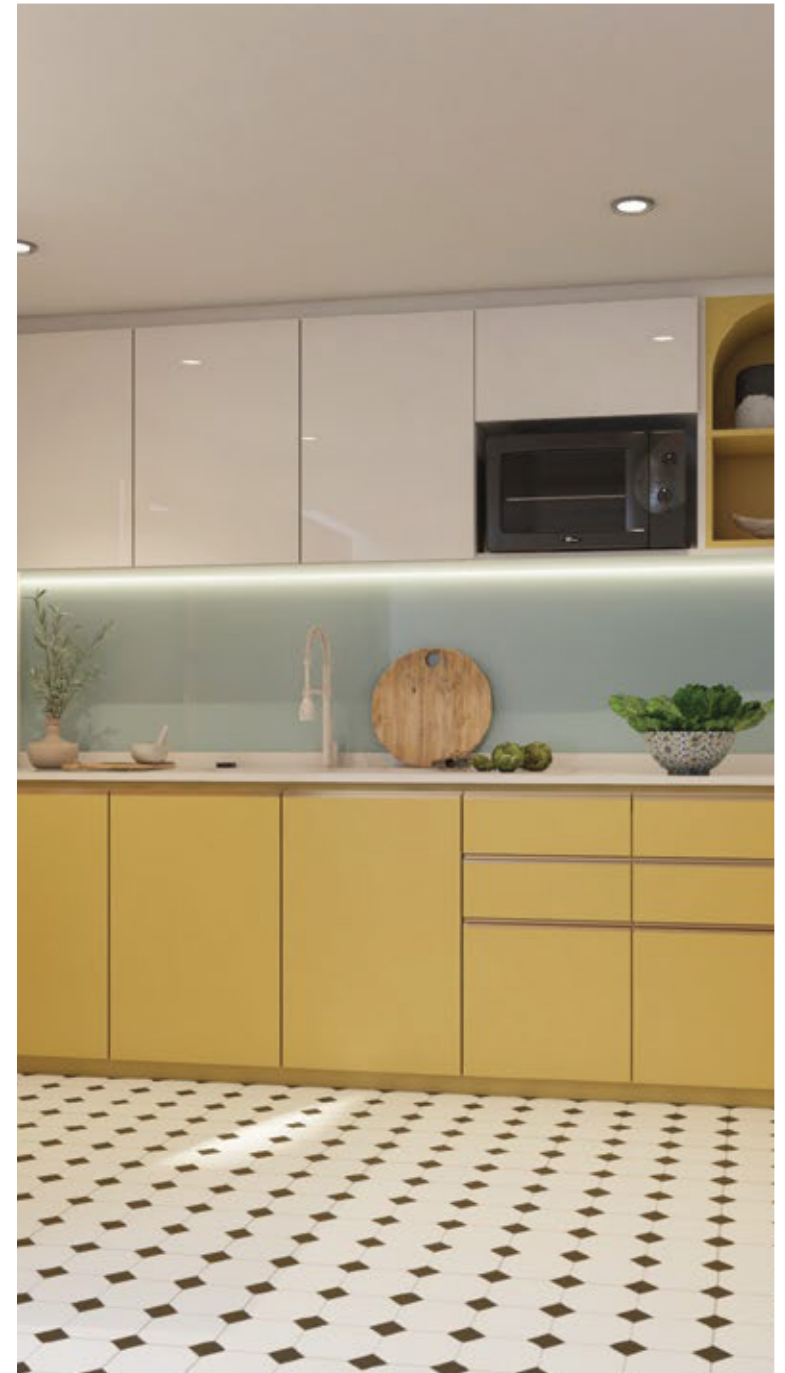





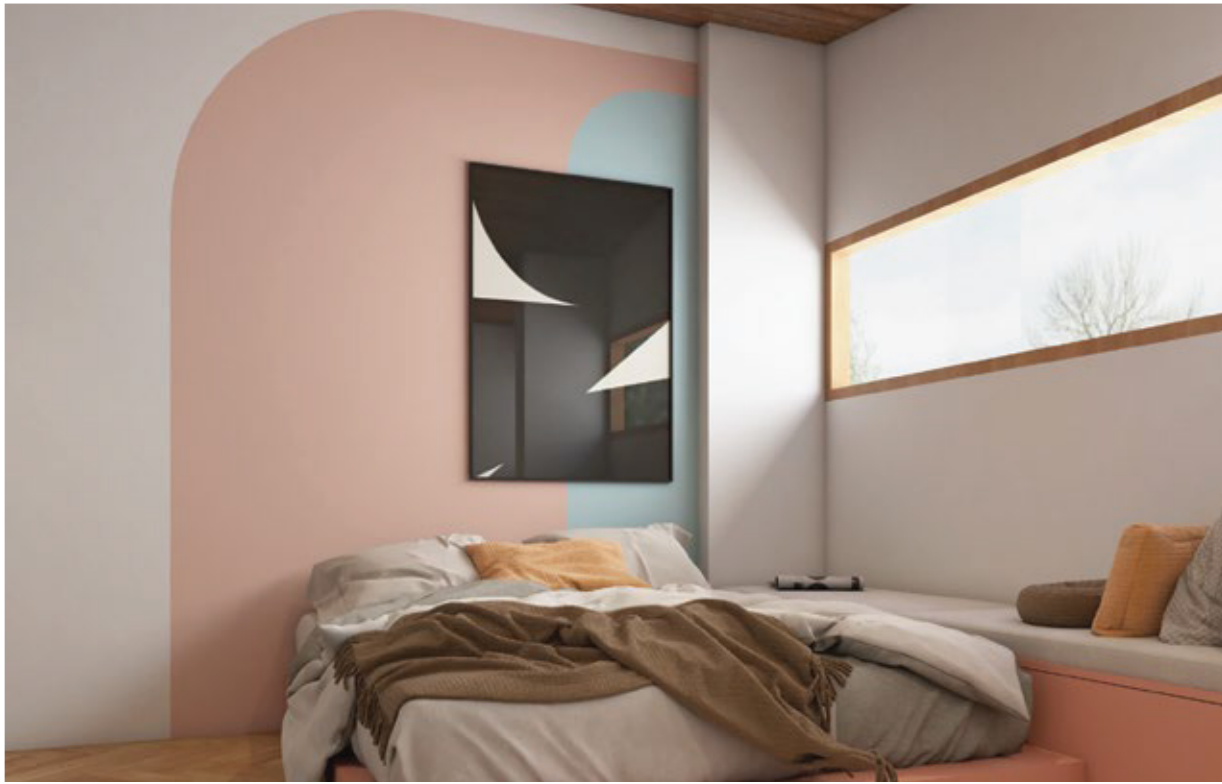





**บ้านเดี่ยว**  
Ratchaburi, Thailand

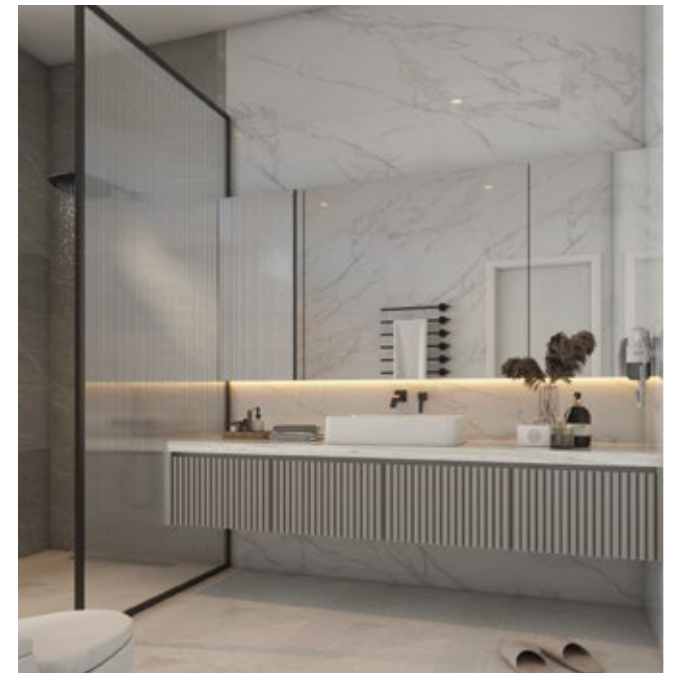











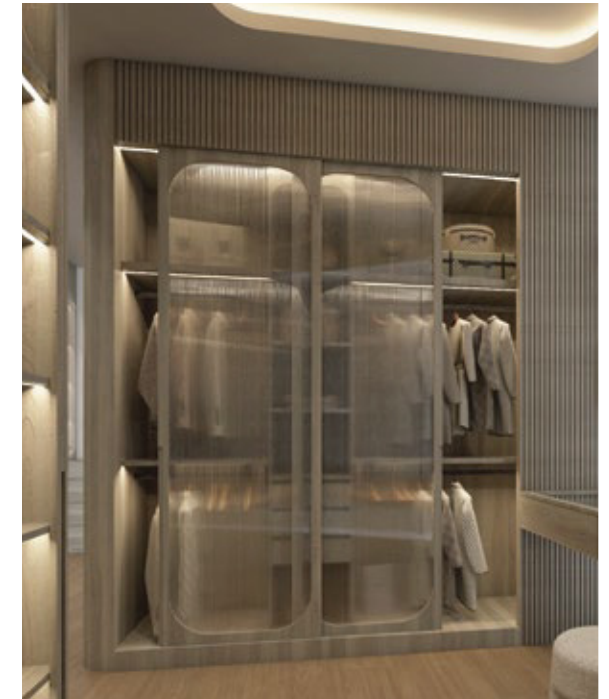





**บ้านเดี่ยว**  
Laksi, Thailand

















**MANTANA**  
Westgate, Thailand















**LALIN GREEN VILLE**  
Prawet, Thailand



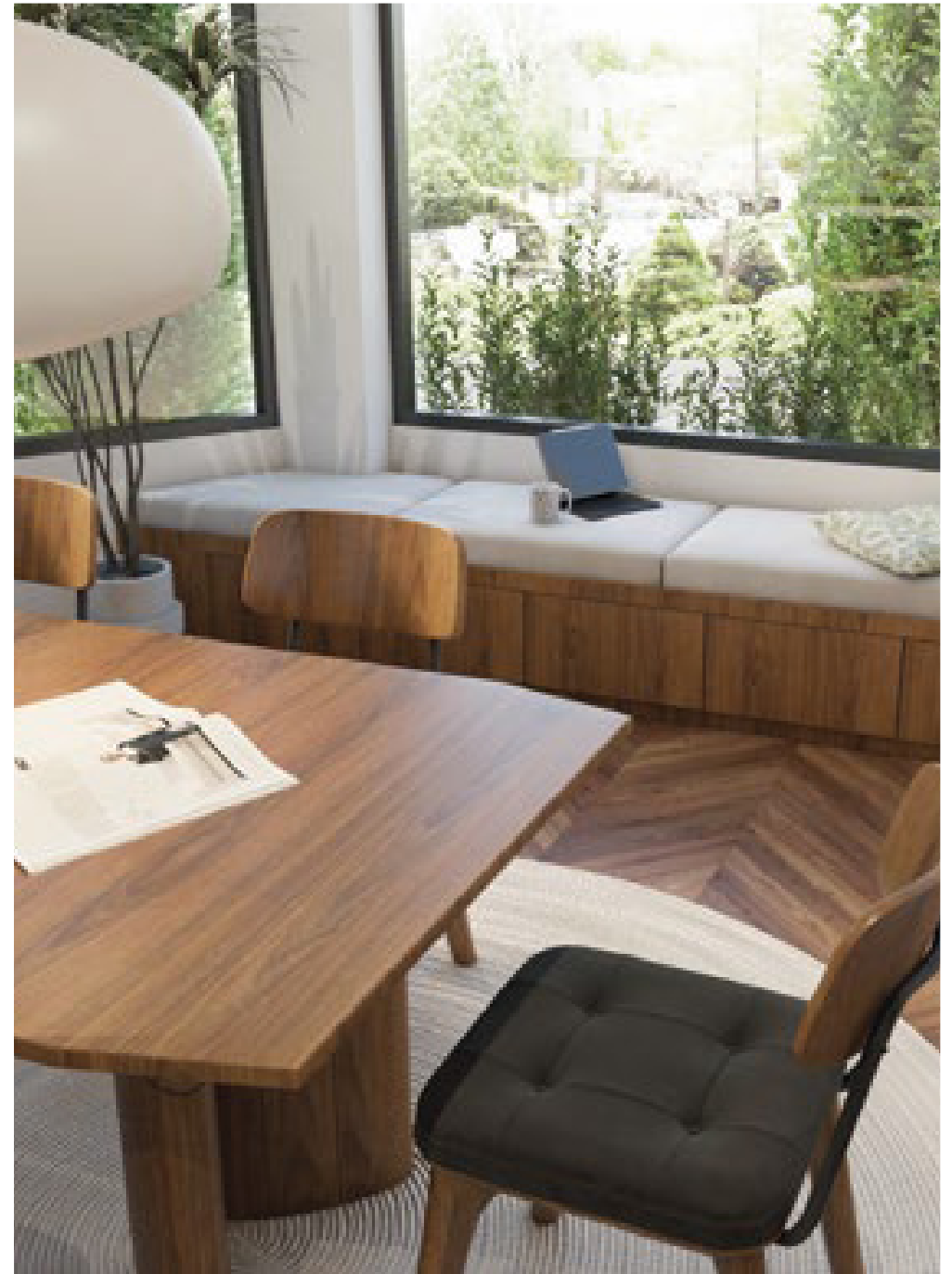











**LUMPINI VILLE**  
On Nut , Thailand











**SETTHASIRI**  
Rama 5, Thailand



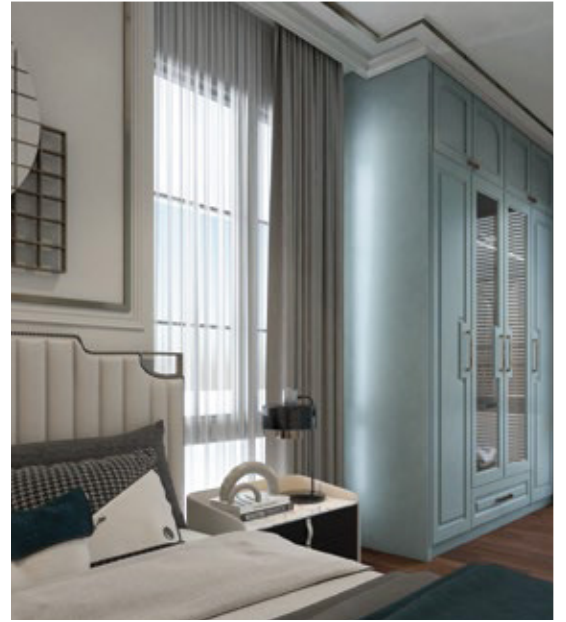

















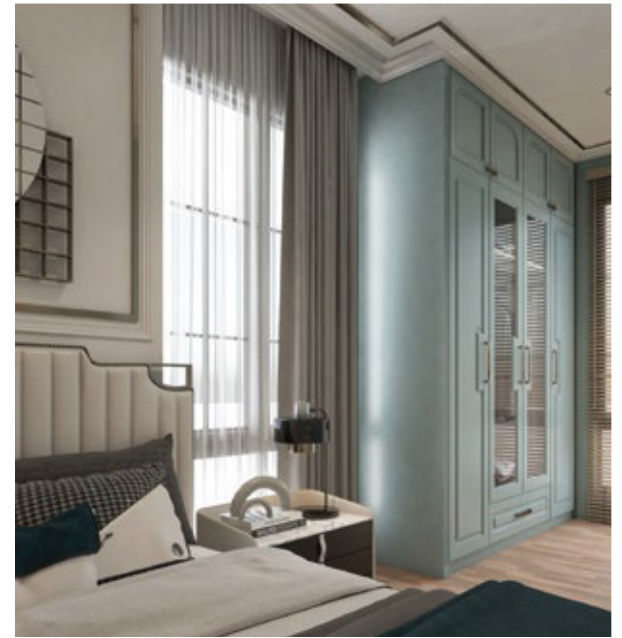











**SETTHASIRI**  
Lam Luk Ka, Thailand









**SARANSIRI**  
Ramkhamhaeng, Thailand





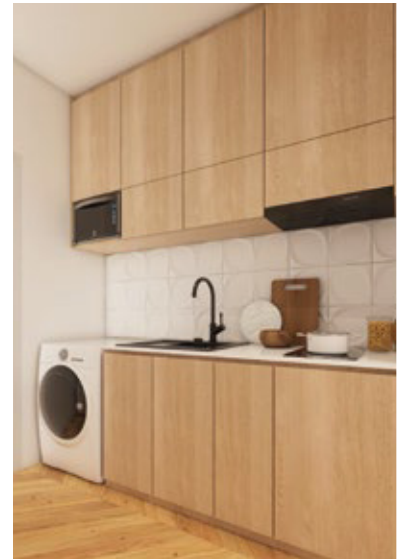
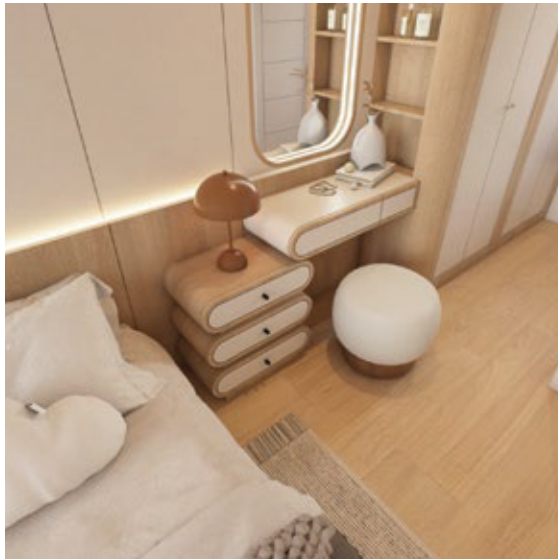
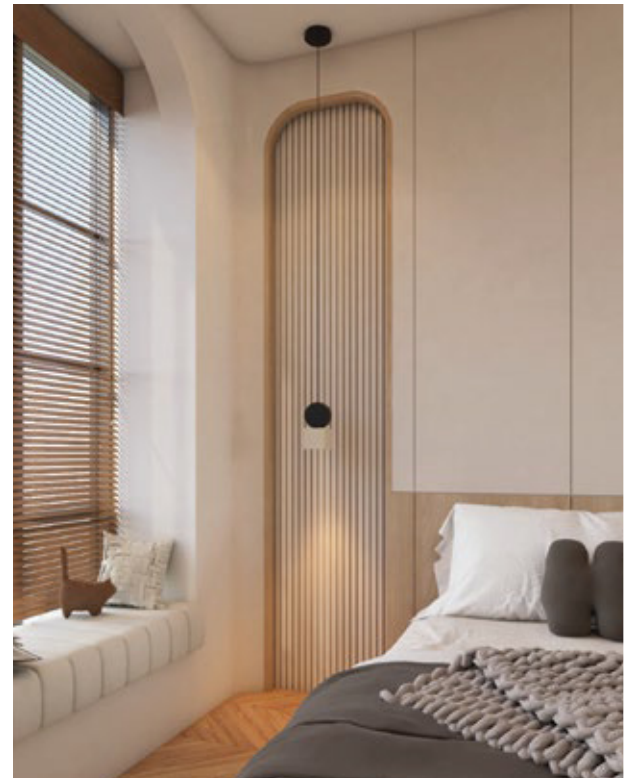
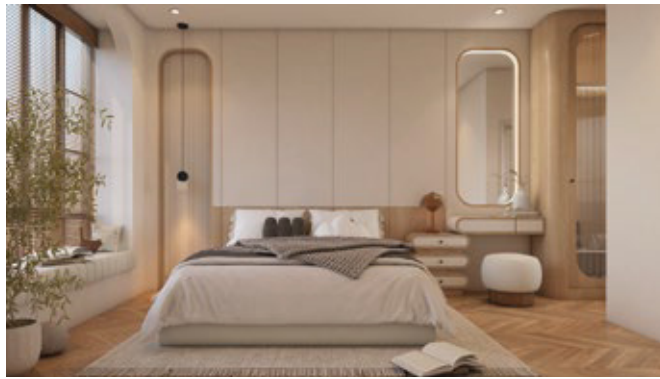







**SIWALEE**  
Ratchaphruek, Thailand





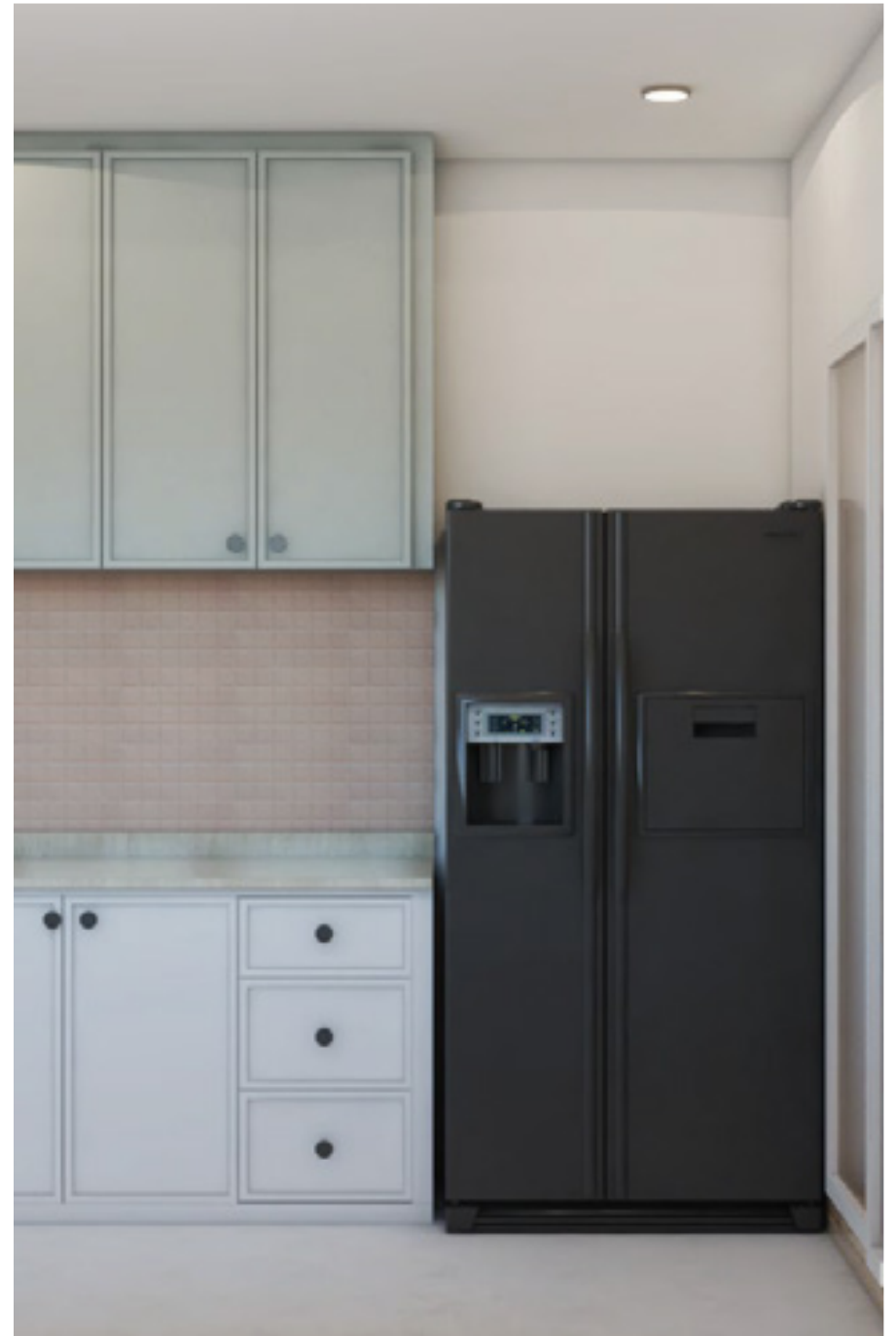



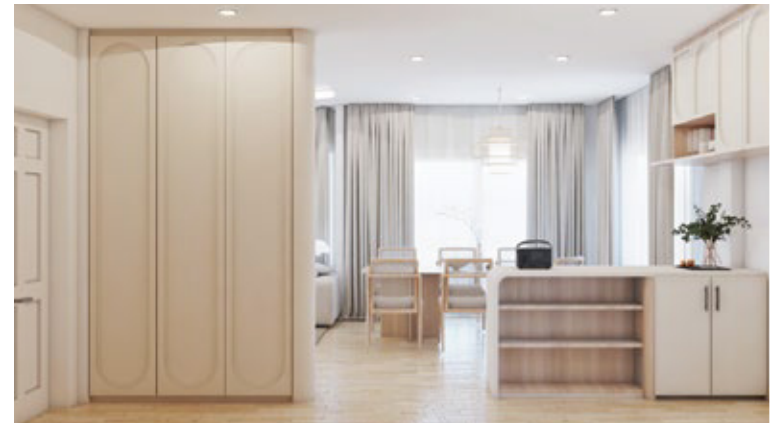





## **ANASIRI**

Paklo - Phuketk, Thailand











**ANASIRI**  
Ratchaphruek, Thailand





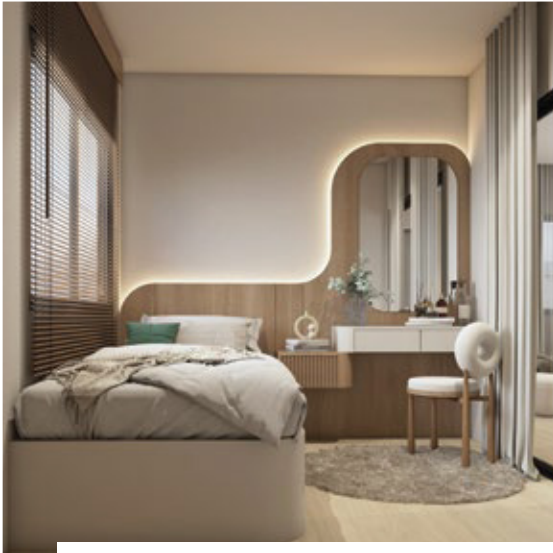





**BANGKOK HORIZON**  
Sathorn, Thailand





## Centro

Bangna Km.4, Thailand







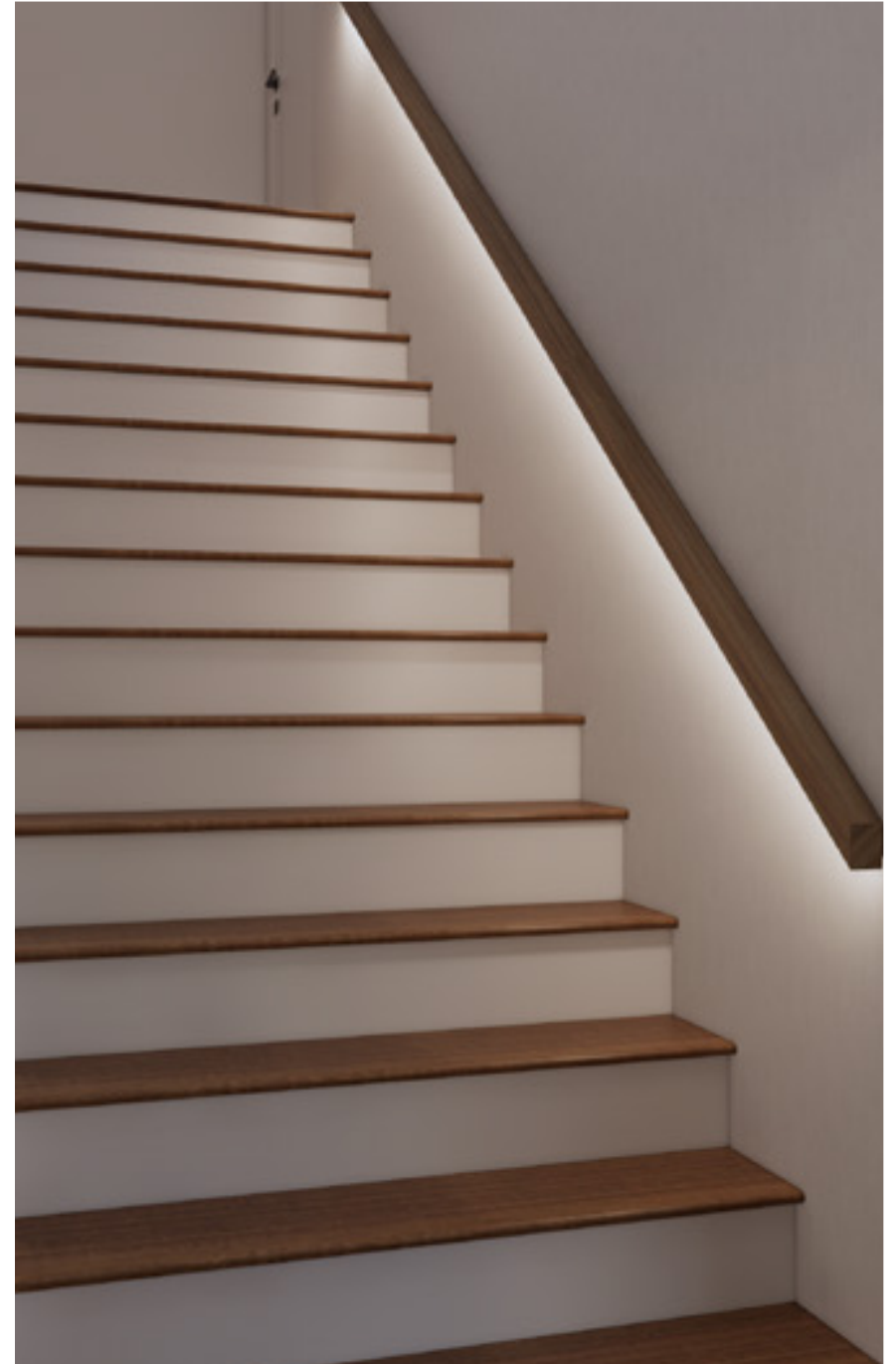



**Cham Classic**  
Lamlookga Klong5, Thailand





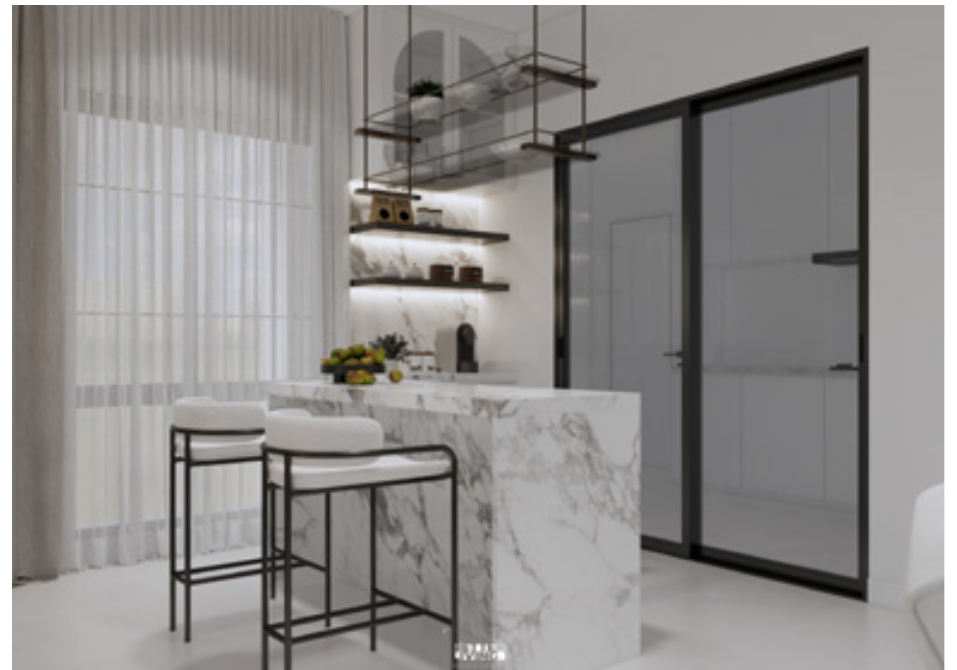

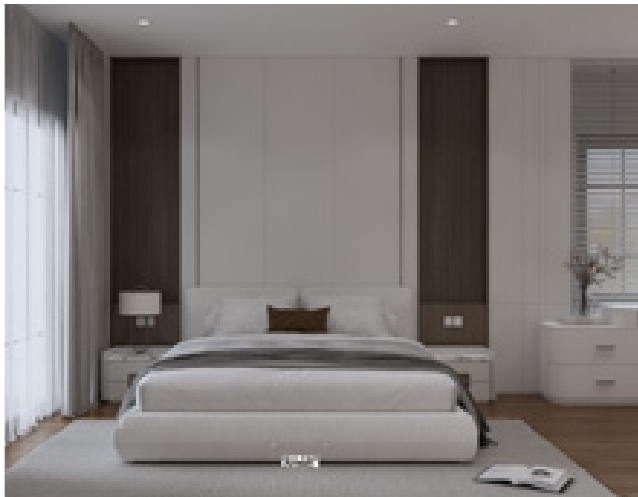







**KASET - NAWAMIN**  
Thailand











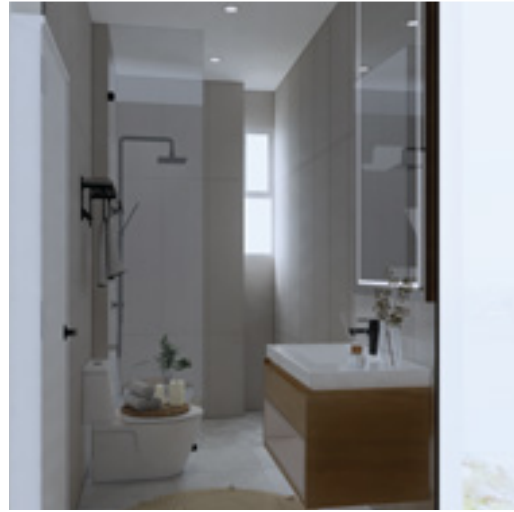





**CHERKOON**  
Sukhumvit, Thailand











# **GOLDEN NEO2**

King-Kaew, Thailand

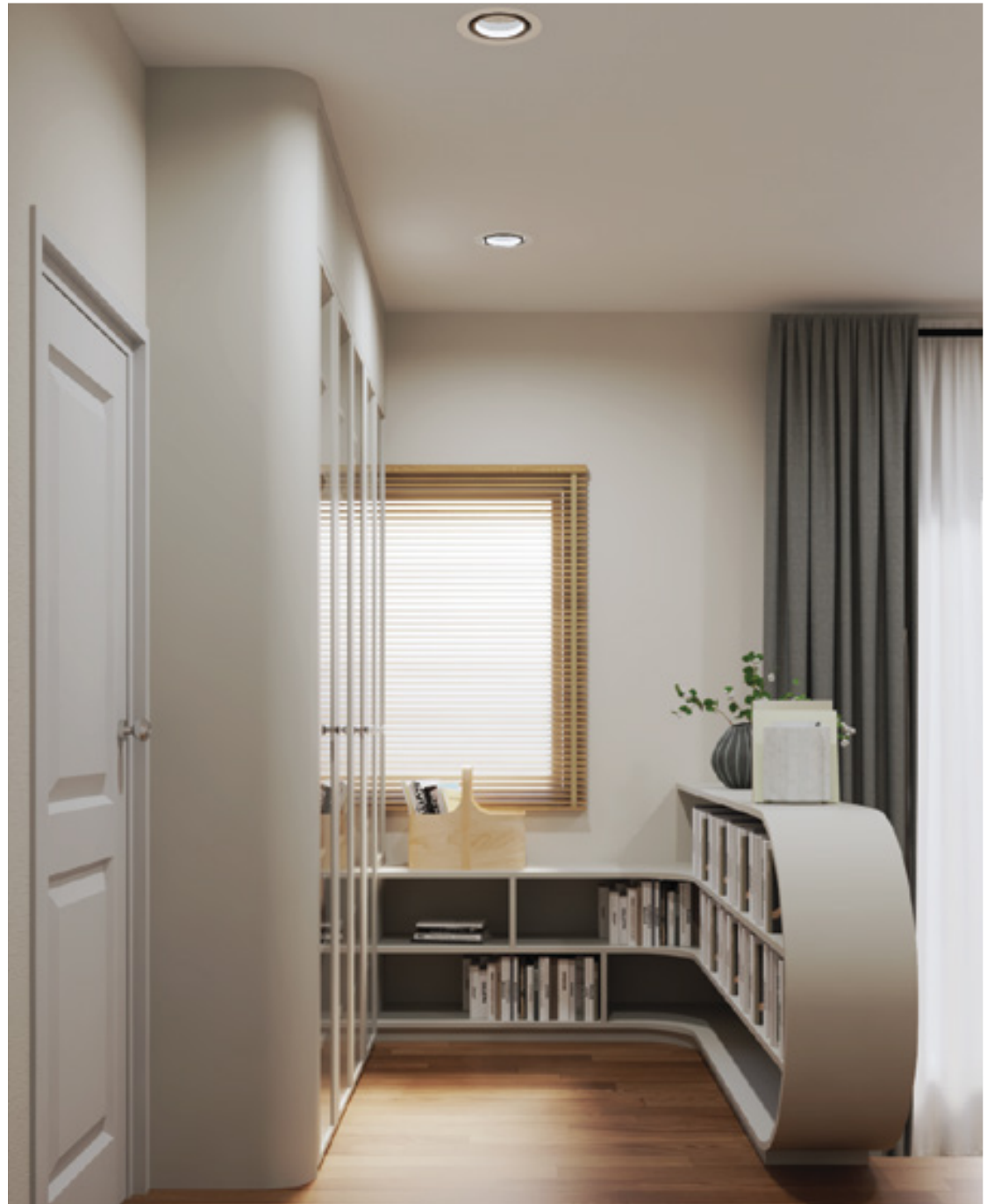













## INDY 4

Bangna Km.7, Thailand







**PLEX**  
Onnuth-Wongwann, Thailand











